

ゆ

湯めぐり  
ひらかわ

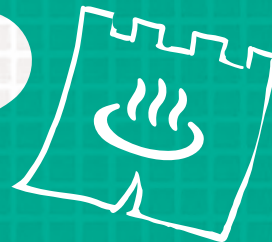

発行元

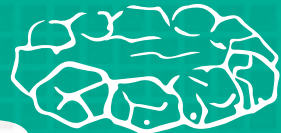
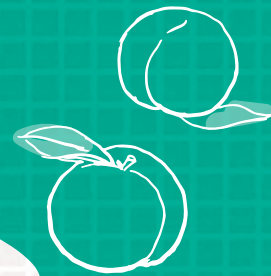
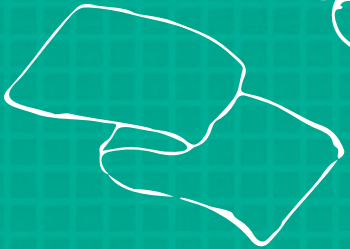

一般社団法人平川市観光協会  
Hirakawa City Tourist Association

※ 2023年10月現在の情報です。発行後のデータなど変更になっている場合があります。あらかじめご了承ください。

駅から歩いて50秒!の  
レトロな温泉銭湯から  
森の中にポツンと佇む  
秘湯の一軒宿まで

当冊子に掲載している施設は  
ホームページでもご覧になれます。



ひらかわ湯めぐり 🔍

動画で見る  
「ひらかわ湯めぐり」



尾上地域  
p11~p13

碓ヶ関地域  
p14~p17

平賀地域  
p4~p10

ひらかわ  
湯めぐり

# 平賀地域



平賀温泉郷と呼ばれ、平川市の中でも最も温泉の数が多い平賀地域。泉質は様々ですが、無色透明で熱めのお湯、湧出量が豊富なため源泉掛け流しの温泉施設が多いことでも知られています。



- 1 芦毛沢温泉
- 2 唐竹温泉
- 3 花の湯
- 4 館田温泉
- 5 大坊温泉
- 6 温川山荘
- 7 鷹の羽温泉
- 8 からんころん温泉
- 9 柏木温泉
- 10 津軽南田温泉  
ホテルアップランド
- 11 平賀観光温泉



1

あしげざわ

## 芦毛沢温泉

大浴場は天井が高く、開放感を感じる作りになっています。大きな窓から見える景色は壮大で四季折々の自然を眺めて入浴することができます。無色透明のきれいなお湯で源泉掛け流し、熱めの温泉で入浴後も体がポカポカしてくるのを感じます。食堂・大広間があり、予算に合わせて対応いたしますのでまずはお問合せください。

泉質 単純温泉

施設 大浴場、家族風呂

営業時間 7:00～21:00（無休）

料金 大人390円/小学生150円/未就学児無料  
家族風呂 …… 60分 1,000円

平川市唐竹芦毛沢 5

☎ 0172-44-0526



2

からたけ

## 唐竹温泉

湧出量が豊富な源泉掛け流しの温泉です。大浴場は円形型で中央に大きな湯口があり、そこから大量のお湯がこれでもか…というくらい流れています。お湯の温度は全体的に熱めで、体の芯から温まる事が出来るため、青森の寒い冬には最適な温泉です。

泉質 弱アルカリ泉（塩化物泉）

施設 大浴場、家族風呂

営業時間 7:00～22:00（不定休）  
17:00～22:00（月曜日）

※月曜祝祭日の場合は、通常営業。  
火曜日が午後5時から営業。

料金 大人390円/小学生150円/幼児60円  
家族風呂 …… 60分 1,100円

平川市唐竹川原田 4-3

☎ 0172-44-3748



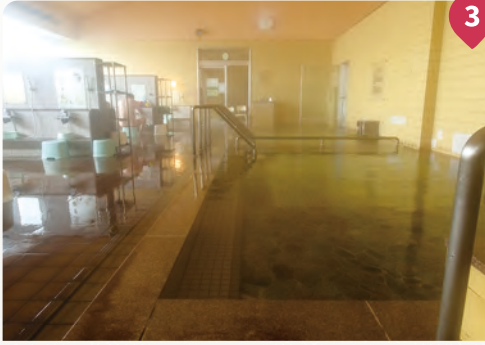

3

はなゆ  
花の湯

道の駅「ひろさき」のすぐそばにあり、広い大浴場は洗い場の数が多く、数種の温泉があるので色々試しながら違いを感じるのも楽しみの1つです。2017年にオープンしたラドン岩盤浴も人気で、デトックス、アンチエイジングなどの効果が期待されます。ぜひ一度お試しください。

泉質	単純温泉
施設	大浴場、露天風呂、電気風呂、サウナ、岩盤浴
営業時間	大浴場 6:30~22:30 (不定休) 岩盤浴 11:00~21:30 (最終受付 19:00)
料金	大人450円/小人170円/幼児80円 岩盤浴 150分 1,300円 (入浴料込)

平川市岩館長田97-1  
☎ 0172-49-7311



5

だいぼう  
大坊温泉

宿可泊能

♪ゆっこゆっこ大坊のゆっこ♪で知られる大坊温泉です。天然かけ流し、無色透明・無臭のお湯は温泉から上がってしばらくしてもなかなか冷めにくいことから「風邪引かずの湯」として知られています。宿泊施設も完備され、寒い津軽の冬では湯治プランがとても人気です。

泉質	ナトリウム塩化物泉
施設	大浴場、サウナ
営業時間	5:30~22:00 (不定休)
料金	大人400円/小人150円/幼児50円
宿泊料金	1泊2食付・・・4,900円(税込) 1泊2食付・・・6,950円(税込)~

平川市大坊竹内28-1  
☎ 0172-44-3059

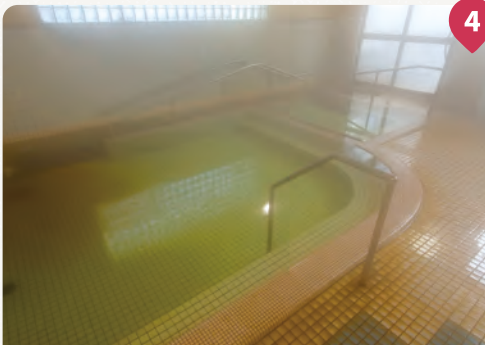

4

たちた  
館田温泉

熱めの源泉掛け流しのお湯で湯冷めがしにくいその泉質に地元のみならず市外からのファンも多いそうです。家族風呂は広間・浴室共に広く、バリアフリーになっているため、小さなお子さんの家族連れや車いすの方でも安心して入ることができます。

泉質	ナトリウム塩化物泉
施設	大浴場、露天風呂、家族風呂
営業時間	5:30~22:00 (年中無休)
料金	大人400円/小人150円/幼児50円 家族風呂・・・60分 1,300円

平川市館田前田278-3  
☎ 0172-44-8565



6

ぬるかわ  
温川山荘

宿可泊能

十和田(休屋)方向に進む途中にあり、秘湯として名高い温泉です。人気の混浴露天風呂からは、浅瀬石川の溪流とブナ林を見ることができ、新緑や紅葉の時期に眺める景色は圧巻で見惚れてしまいます。看板犬の秋田犬「ヌル」が喜んでお客様を出迎えてくれますよ♪

泉質	ナトリウム・カルシウム-硫酸塩・塩化物泉
施設	大浴場、露天風呂
営業時間	10:00~15:00 (不定休) (冬期間休業)
料金	大人・・・700円
宿泊料金	1泊2食付・・・12,800円~

平川市切明津根川森1-32  
☎ 090-2450-3852





7

鷹の羽温泉

平川市文化センターの後ろ側にある日帰り温泉施設です。無色透明でシャワーからも温泉が出ており、筋肉痛や腰痛、神経痛に効果があるとされています。「庭園露天風呂」と名付けられた露天風呂は趣が感じられる造りとなっていて四季折々の景色を楽しむことができます。

- 泉質 ナトリウム塩化物泉
- 施設 大浴場、打たせ湯、泡風呂、露天風呂(冬期間休業)
- 営業時間 6:30～22:30 (不定期)
- 料金 大人350円/小人150円/幼児60円

平川市本町村元 228-3  
☎ 0172-44-4526



9

柏木温泉

平賀駅そばにある源泉掛け流しの温泉です。大浴場は熱め、ぬるめの2ヶ所あり、熱めの浴槽はジャグジー付です。露天風呂は小さめではありますが、外の空気を感じてリフレッシュ!大浴場からは常にお湯が溢れ、洗い場に出ているため足がポカポカできます。

- 泉質 ナトリウム塩化物泉
- 施設 大浴場、露天風呂、家族風呂
- 営業時間 6:00～21:00 (不定休)
- 料金 大人450円/小人150円/幼児60円  
家族風呂 60分・・・1,300円～1,600円

平川市柏木柳町 227-2  
☎ 0172-44-7600



8

からんころん温泉

赤ちゃんからお年寄りまで安心してお楽しみいただける肌に優しいアルカリ性単純温泉です。お肌の古い角質を分解するのでお肌すべすべな湯上り美人になると評判です。フルーツの形をした家族風呂や、半露天風呂付貸切サウナ・半露天風呂付貸切風呂も人気です。ご予約は前日から承っております。

- 泉質 アルカリ性単純温泉
- 施設 大浴場、サウナ、露天風呂、家族風呂、半露天風呂付貸切風呂・サウナ、ペット温泉ドッグラン
- 営業時間 5:00～22:00 (無休)
- 料金 大人450円 (5:00～8:00まで380円)  
小人150円  
家族風呂 90分・・・1,860円～2,160円  
半露天風呂付貸切風呂・貸切サウナ 90分・・・3,000円～3,600円

平川市館山板橋 19-1  
☎ 0172-44-4210



10

津軽南田温泉 ホテルアップルランド

広く開放感のある浴場で、名物の「りんご風呂」ではりんごに含まれる保湿・潤いの効果でお肌はツルツルです。宿泊者には自慢の料理もお楽しみいただけます。地元の旬の食材をふんだんに使った郷土料理は絶品です。

- 泉質 ナトリウム塩化物泉
- 施設 大浴場、露天風呂、打たせ湯、サウナ、足湯(冬期間休業)
- 営業時間 苹果の湯 10:30～14:30 (14:00) 貸切風呂 平日・・・60分 1,300円 (要予約) 土日祝・・・60分 1,500円  
満天の湯 10:30～21:00 (20:30) (不定休) 最終受付
- 料金 苹果の湯 大人500円 満天の湯 大人400円  
貸切風呂 平日・・・60分 1,300円 (要予約) 土日祝・・・60分 1,500円

平川市町居南田 166-3  
☎ 0172-44-3711  
(電話受付時間 9:00～17:30)



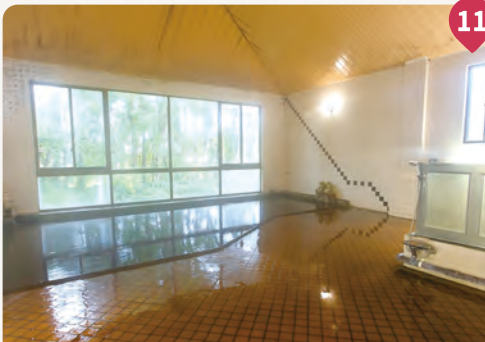

11

ひらか  
**平賀観光温泉**

浴場には3人程度が入れる少し熱めの浴槽と10人程度が入れる浴槽の2つがあります。源泉掛け流しで無色透明、無味無臭で少しとろみもあり、すべすべした感触を味わえます。浴槽の縁におかれている徳利を持った2匹のカエルにもご注目ください。

泉質	ナトリウム塩化物硫酸塩泉
施設	大浴場
営業時間	6:30~21:00 (不定休)
料金	大人..... 300円 小人..... 100円

平川市町居山元259-1  
☎ 0172-44-8585



温泉ソムリエ 鎌田 祥史が語る  
**平川市の温泉の魅力**

平川市は、津軽の温泉の魅力が詰まった、津軽の温泉天国ともいえるエリアです。地元民に愛される温泉銭湯、お湯が自慢のホテルや旅館、日帰り温泉施設など、様々なパリエーションの温泉が営業しています。サウナがある温泉も多く、また貸し切りで入浴できる家族風呂も豊富で、施設ごとに楽しめる入浴スタイルがあります。日帰り温泉は早朝から夜まで営業しているところが多く、夜が明けてすぐの朝風呂から、1日の終わりに入るひと風呂まで、いつでも行きたいときに温泉に行くことができるのも魅力です。

平賀・尾上・碓ヶ関という地区ごとの泉質から見ても、それぞれ特徴があります。平賀地区の温泉は、身体をよく温めて湯冷めしにくいことから「熱の湯」と呼ばれる「塩化物泉」や、身体や肌への刺激が少なく、朝から晩までいつでもリラックスして入浴できる『単純温泉』という

泉質が多いです。尾上地区の温泉は、いずれも『アルカリ性単純温泉』という泉質で、さっぱりと気持ちのよい入浴感と併せて、肌の古い角質を落とす効果が期待できる『美肌の湯』です。また碓ヶ関地区の自然豊かな山あいから湧き出す温泉は、透き通った無色透明でフレッシュなお湯から、濃厚な温泉成分による濁り湯まで、湧き出す場所によって異なる温泉の特徴を感じることができます。

平川市の色々な温泉をあちこち湯めぐりすることで、津軽に根付いたローカル色溢れる温泉の魅力、存分に感じることができます。「ひらかわ湯めぐり」を読みながら、ぜひ津軽の温泉天国・平川市の湯めぐりを満喫してください。

鎌田 祥史  
(かまた よしふみ)

青森市出身  
青森県内の温泉をテーマに「湯けむり津軽」として活動。青森の温泉に関するセミナー、ライティング、観光ガイドなどを行っている。  
温泉ソムリエマスター、温泉入浴指導員、サウナ・スパ健康アドバイザー。



おのえ  
**尾上地域**



駅前から歩いて行ける昔ながらの温泉銭湯、たくさんの種類のお風呂があるレジャーランドのような温泉など個性豊かな温泉が揃っています。蓮の花で有名な猿賀公園、国指定名勝「盛美園」の周辺にも温泉があり、観光名所を散策し、疲れたら温泉でひと汗かいて過ごすことができます。



12 大和温泉

13 さるか荘

14 つがる温泉

15 津軽おのえ温泉 日帰り宿 福家

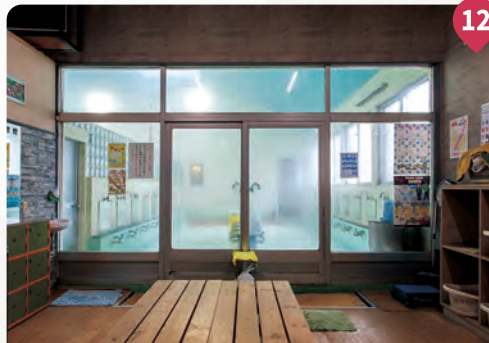

12

やまど  
**大和温泉**

津軽尾上駅から歩いて50秒。  
源泉掛け流しの温泉銭湯です。昭和レトロな雰囲気が人気で、昔から美人の湯としても愛されています。  
今ではなかなか目にする事のない1回20円で動くレトロなマッサージ機を体験してみたいはいかがですか？

**泉質** アルカリ性単純温泉

**施設** 大浴場、寝風呂、サウナ、水風呂

**営業時間** 7:00～22:00 (毎月1日、15日定休)

**料金** 大人……………400円  
小・中・高…150円  
幼児……………60円

平川市中佐渡南田1-2

☎ 0172-57-2852

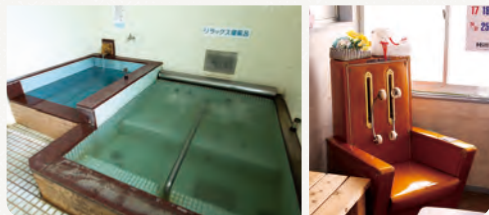

14

**つがる温泉**

宿可泊能

開放感たっぷりの露天風呂は滝風呂と岩風呂の2種を楽しめます。子供に大人気の遊泳場では、浮き輪・水中眼鏡が使用できます。宿泊設備も完備しており、各種プランをご用意しております。

駐車場150台収容可能(大型車可)

**泉質** アルカリ性単純温泉

**施設** 大浴場、露天風呂、温水遊泳場、サウナ、水風呂、家族風呂

**営業時間** 大浴場 5:00～22:00 (年中無休)  
家族風呂 5:00～23:00

**料金** 大人450円/小学生150円/幼児60円  
家族風呂……………1時間 1,500円

**宿泊料金** 素泊まりプラン…6,000円(税込)～

平川市八幡崎松橋20-2

☎ 0172-57-4511

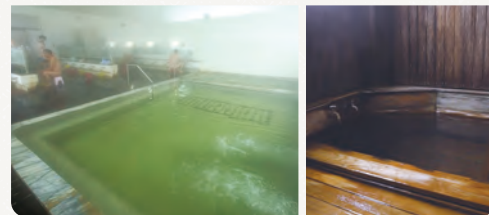

13

平川市尾上農村環境改善センター  
**さるか荘**

咲き誇る蓮の花で有名な猿賀公園内にある「さるか荘」の温泉は、肌の古い角質を落とす「美肌の湯」として知られ、湯上りにはすべすべのお肌になると評判です。源泉掛け流しというのも魅力の1つですね♪施設内には、食堂、各種会合ができるミーティングルームや宴会場なども備えられていますので多目的にご利用いただけます。

**泉質** アルカリ性単純泉

**施設** 大浴場、露天風呂(岩風呂、寝湯)

**営業時間** 5:30～21:30  
(第3水曜日、8/13、12/31、1/1 定休)

**料金** 大人400円/中人150円/小人60円

平川市猿賀池上45-1

☎ 0172-57-5316



15

津軽おのえ温泉 ふくや  
**日帰り宿 福家**

まるで江戸時代にタイムスリップしたかのような雰囲気を感じられる、テーマパークのような温泉です。施設内は、広い大浴場、レストランやフィットネスルームがあるほか、日帰り湯治や日帰り宿としてもご利用できますので、プチ旅行気分を味わってみてはいかがでしょうか？

**泉質** アルカリ性単純泉

**施設** 大浴場、露天風呂、寝転び岩盤浴、高温サウナ、ミストサウナ、家族風呂

**営業時間** 5:00～22:00 (不定休)

**料金** 大人……………450円  
日帰り湯治……………1,650円  
家族風呂……………60分 1,650円

**宴会** ご予算に応じます※その他各種プランあります。

平川市新屋町道ノ下35-2

☎ 0172-55-0200



# 碓ヶ関地域

いかりがせき



Ikarigaseki

山あい津軽地方の豪雪地帯のこの地域は、秘湯と呼ばれる温泉・地元住民にとってコミュニティの場となっている温泉など様々な温泉があります。宿泊施設もありますので観光・湯治にぜひご利用ください。



- 16 古遠部温泉
- 17 碓ヶ関温泉会館
- 18 羽州路の宿 あいのり
- 19 古懸コミュニティ浴場
- 20 道の駅いかりがせき 関の庄温泉 御飯屋御殿

16

## 古遠部温泉

宿可泊能



国道282号から林道を約1kmほど入ったところにあるこの温泉は、温泉ファンから「秘湯」と呼ばれ、源泉掛け流しのお湯が絶えず流れ出ています。浴室の床に寝転がり、湯船から溢れるお湯を浴びてトドのようにごろごろと過ごす「トド寝」をぜひ体験してみてください。

**泉質** ナトリウム・カルシウムー塩化物・炭酸水素塩・硫酸塩泉

**施設** 大浴場

**営業時間** 8:00～20:30 (不定休)

**料金** 大人 …… 400円 小学生 …… 100円

**宿泊料金** 1泊素泊まり …… 6,650円(税込)  
11～3月 燃料代別途

平川市  
碓ヶ関西碓ヶ関山1-467  
☎ 0172-46-2533



17

## 碓ヶ関温泉会館

いかりがせき



道の駅「いかりがせき」から国道7号線を秋田方面へ1kmほど走らせたとこにあるこの温泉は、遠くからでも目立つ「ゆ」と書かれた大きな建物が目印です。地元住民には公衆浴場として親しまれ、神経痛、筋肉痛に効果があるといわれています。

**泉質** 単純温泉

**施設** 大浴場

**営業時間** 6:00～22:00 (第3月曜日定休\*)  
※祝日の場合 第2または第4月曜

**料金** 市民: 大人(12歳以上70歳未満) …… 200円  
大人(70歳以上) …… 150円  
中人 …… 100円 小人 …… 50円

市外: 大人250円/中人100円/小人50円

平川市碓ヶ関線森8-1  
☎ 0172-45-2226







18

 うしゅうじ  
 羽州路の宿 あいのり 宿泊能

人気の露天風呂は二つあり、目の前に雄大な杉林が広がる「岩風呂」ともう一つは自慢の「赤湯」。この赤湯には、二酸化炭素が多く含まれ、療養泉としての効用があるといわれています。日帰り入浴も可能です。また、露天風呂付のお部屋もありますので、ゆっくりと温泉に浸かりながら、非日常的な時間を堪能することができます。

**泉質** 低張性弱アルカリ性高温泉

**施設** 大浴場、露天風呂(岩風呂・赤湯)

**営業時間** 7:00～20:30 (第2水曜日定休)

**料金** 大人350円/小学生150円/乳幼児無料

**宿泊料金** 10,400円(税込)～27,200円(税込)  
(2名様以上1名あたり)※別途入湯税150円

平川市  
碓ヶ関西碓ヶ関山186  
☎ 0172-49-5005

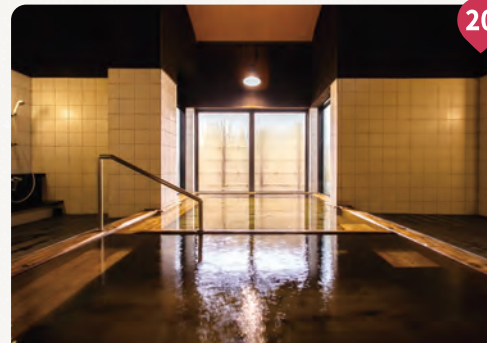

20

 道の駅いかりがせき  
 せきのしょうおんせん おかりやごてん  
 関の庄温泉 御飯屋御殿

青森ヒバの香りが漂う大浴場は、とろとろとした無色透明、源泉掛け流しを楽しむことができます。かつて江戸時代に津軽の殿様が宿泊する場所として知られ、その名残から「殿様風呂」という名前の豪華な貸切風呂があります。広い和室と6人程度がゆったりと入れるヒバ造りの浴槽があり、贅沢な一時を過ごすことができます。

**泉質** 単純温泉

**施設** 大浴場、貸切風呂(サウナ休止中)

**営業時間** 10:00～20:00 (12/31、1/1 定休)

**料金** 大人……400円 小人……100円  
殿様風呂……1時間1,500円

平川市碓ヶ関碓石13-1  
道の駅いかりがせき内  
☎ 0172-46-9355



19

 こがけ  
 古懸コミュニティ浴場

西年の一代様として知られる「古懸不動尊」のすぐそばにあり、ツルツルとしたやわらかなお湯ですべすべなお肌になるというその泉質の良さから市外からもたくさんの方が訪れます。ひっそりと山奥にたたずむ小さな浴場ですが、一度入ったらやみつきになること間違いなしの温泉です。

**泉質** ナトリウム-塩化物・炭酸水素塩温泉

**施設** 大浴場

**営業時間** 15:00～21:00 (火曜日定休)

**料金** 大人 300円 中人(6-12才) 150円  
小人(2-6才) 50円

平川市  
碓ヶ関古懸門前屋岸10-2  
☎ 0172-45-2300



～ 碓ヶ関の昔をしのんで ～

## 今は“まぼろし”となった「湯の沢温泉郷」



碓ヶ関地域にある温泉の発祥は鎌倉時代に津軽藩が銀山を掘った時に発見し、津軽藩主が入湯したのが始まりと言われていますので東北でも屈指の古い温泉です。

中でも秋田県との県境の国道7号線から少し入った所には、かつて「湯の沢温泉郷」があり、「含土類食塩泉の湯の沢山荘」「食塩硫化水素泉のなりや旅館」「酸性硫黄泉の秋元温泉」とお湯の質が異なる3軒の宿が隣り合って存在していました。

3軒の宿とも豊富な湯量の自家源泉を持ち、湯治場の雰囲気の色濃く残る温泉宿でありました。

この近くには羽州街道もあり、その昔、江戸参勤交代へ向かう人の行き来も多く「矢立の名湯」として遠くからも多くの人を訪れていたそうです。

# “いで湯の町 ひらかわ”で湯めぐり

津軽平野の南側にあり、岩木山に見守られた平川市の温泉の歴史は古く、住民にとって温泉は親しみのある存在で温泉が生活の一部となっています。温泉は市民にとって憩いの場であり、集いの場であり、寛ぎの場です。湧出量が豊富で泉質も様々、あちこちにあるひらかわの温泉を湯めぐりしてみませんか？



## 尾上エリア



●**猿賀公園**  
春は桜、夏は蓮の花、秋は紅葉、冬は雪景色と季節により表情を変える自然豊かな公園です。



●**猿賀神社**  
807年、勅命により坂上田村麻呂が創建したと伝えられ、本殿は県重宝に指定されています。



●**盛美園**  
明治35年に作られた3,600坪の園内。和洋折衷の「盛美館」、大石武学流の庭園など四季折々楽しめます。

## 碓ヶ関エリア

●**道の駅いかりがせき—津軽関の庄—**  
碓ヶ関地域の特産物の直売所、レストラン、温泉などがある道の駅です。碓ヶ関産自然薯を練りこんだ「自然薯たこ焼き」は絶品です。



●**古懸山不動院国上寺**  
ここで祀られている不動明王像は、座っている姿から「ねまり不動」とも呼ばれ、津軽三不動の一つとされています。酉年の津軽一代様としても有名です。



## Onoe area 尾上地域

田舎館村 田んぼアート 第一会場  
黒石市 黒石IC  
大鰐町 大鰐IC  
大鰐町 道の駅いかりがせき  
道の駅いかりがせき 関の庄温泉  
1 芦毛沢温泉  
2 唐竹温泉  
3 花の湯  
4 館田温泉  
5 大坊温泉  
6 温川山荘  
7 鷹の羽温泉  
8 からんころん温泉  
9 館田温泉  
10 津軽南田温泉 ホテルアプルランド  
11 平賀観光温泉  
12 大和温泉  
13 さるか荘 盛美園  
14 つがる温泉  
15 津軽おのえ温泉 日帰り宿 福家

### 年間イベントスケジュール

4	5	6	7	8	9	10	11	12	1	2	3
4月下旬～5月上旬 ● 平川さくらまつり			7月下旬～8月下旬 ● 蓮の花まつり			10月下旬 ● 紅葉&収穫祭			旧暦1月7日 ● 猿賀神社七天堂大祭		
					旧暦8月14・15・16日 ● 猿賀神社十五夜大祭				1月下旬 ● 農家蔵ライトアップ		
			8月2日・3日 ● 平川ねぶたまつり					11月中旬～2月中旬 ● ひらかわイルミネーションプロムナード			

猿賀公園の桜

平川ねぶたまつり

ひらかわイルミネーションプロムナード

農家蔵ライトアップ

## 平賀エリア

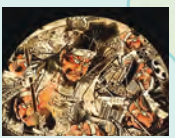

●**ねぶた展示館**  
高さ12m、横9.2m、奥行き8mの「世界一の扇ねぶた」を360度から鑑賞できます。世界一の大きさを実感できます。入館無料。

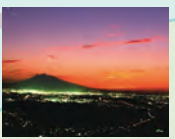

●**志賀坊森林公園**  
岩木山と津軽平野を一望できます。夕日、夜景のスポットとしても人気です。

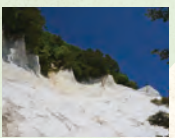

●**白岩森林公園**  
真っ白な凝灰岩の岩肌の美しさから「純白のグランドキャニオン」と呼ばれています。

Hiraka area 平賀地域  
大鰐町 大鰐IC  
碓ヶ関町 碓ヶ関IC  
Ikarigaseki area 碓ヶ関地域  
16 古達部温泉  
17 碓ヶ関温泉会館  
18 羽州路の宿 あいのり  
19 古懸コミュニティ浴場  
古懸山不動院 国上寺  
20 道の駅いかりがせき 関の庄温泉  
温川山荘  
白岩森林公園  
志賀坊森林公園  
ねぶた展示館

平川市広域マップ