

第43回  
平川さくらまつり



平川

さくらまつり

2024

4/20(土)~5/6(月・祝)

午前9時~午後5時 ※ライトアップ~午後9時

会場/青森県平川市 猿賀公園一帯



〔主催〕 一般社団法人平川市観光協会

平川市観光協会

検索

〔共催〕 尾上植木問屋協会 〔後援〕 平川市 〔協賛〕 平川市物産協会、NPO法人めーりんごネット、国指定名勝 盛美園

4.20(土)-5.6(月祝)

楽しいイベントで  
みなさんを  
お待ちしております。

4/20  
(土)

9:30~ **開会式** オープニング:弘前大学書道部 書道パフォーマンス  
実施エリア:さるか荘ホール  
10:30~ **鉢花プレゼント** **先着100名様限定!!**  
実施エリア:観光協会前



4/20(土) **植木市** 実施エリア: 猿賀公園内  
~5/6(月祝) 全日9:00~17:00



4/20(土) **期間中の土日祝開催!** 実施エリア: 観光協会  
**春のクラフトワークショップ**  
期間中の土日祝は日替わりでクラフトワークショップを開催!  
10:00~17:00 ※4月27日、28日は除く

4/21(日) **体験コーナー**  
実施エリア:見晴ヶ池  
〈第1部〉9:30~11:45  
〈第2部〉13:00~15:30  
各**500円**(税込)  
カヌー/サップ/ビッグサップ/  
アクアチューブ/スラックライン

4/27(土)~28(日) **個性豊かなクラフト店や飲食店が勢ぞろい♪  
ぶらすマルシェ**  
各日10:00~16:00 実施エリア:猿賀公園内

4/21(日) 実施エリア: 猿賀公園内  
**チェーンソーアート**  
〈午前の部〉10:00~  
〈午後の部〉13:30~



雨天決行

5/1(水)~6(月祝) **鯉の日** 先着**51(コイ)** 超限定!!  
**キャンペーン**  
実施エリア: 見晴ヶ池  
各日9:00~16:30  
期間中に猿賀公園のボート利用で  
オリジナルキーホルダーをプレゼント!  
※期間に限らず51組に達し次第終了と致します。

4/20(土) **桜のライトアップ**  
~5/6(月祝) 日没~21:00 実施エリア:猿賀公園内  
まつり期間中は猿賀公園に咲く桜をライトアップ

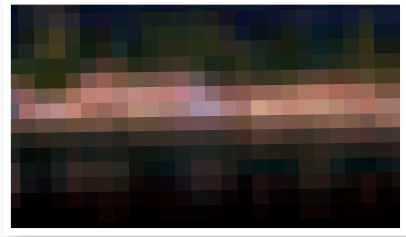

※ライトアップ期間は桜の開花状況により変動する場合がございます。

ぶらすマルシェの期間中は  
津軽尾上駅⇔猿賀公園でシャトルバスを運行します。  
※時間、駐車場の詳細は平川市観光協会のHPをご覧ください。

5/4(土祝) **春ねふた運行**  
13:00~  
実施エリア:さるか荘前



5/3(金祝) **桜スイーツフェア  
~さるかカフェ~**  
実施エリア: 猿賀公園内  
春や桜をテーマにしたスイーツが  
盛り沢山!ご当地ゆるキャラも♪  
10:00~16:00 雨天決行



4/13(土)~5/6(月祝) **夜にはライトアップも実施!  
猿賀の桜フォト  
コンテスト2024**

猿賀公園に咲く桜の写真を募集!  
入賞者には平川市の特産品がもらえるチャンスも!  
※詳しくは平川市観光協会HP・SNSをご覧ください

お買上ごとに1回抽選のチャンス!  
**大抽選会** 実施エリア:観光協会

景品が無くなり次第終了  
対象: 植木市、さるか荘もてなし、さるか茶房、  
もてなしロマン館、期間中、園内に出店  
しているお店でご購入の方

猿賀公園 桜の開花情報

ソメイヨシノ	枝垂桜	八重桜
4月中~下旬頃 場所:池周辺	4月下旬頃 場所:胸肩神社付近	5月上旬頃 場所:北側駐車場付近